

# Rotary

## CLUB GRANADA



# ESQUÍ FAMILIAR Y DIVERSIDAD



# **DISCAPACIDAD**

- **ANTES QUE SER DISCAPACITADOS SON PERSONAS**
- **La forma física en las personas con discapacidad no es distinta a lo de los demás.**
- **Tendencia de la población con discapacidad es a ser sedentaria no por su discapacidad si no por su inactividad.**
- **El cuerpo humano y sus fases: CRECIMIENTO Y DESARROLLO pasando a la ATROFIA Y DEGENERACIÓN**
- **Falta de actividad física = DEGENERACIÓN**
- **SI LAS NECESIDADES FÍSICAS DE UNA PERSONA CON DISCAPACIDAD SON IGNORADAS O SUPRIMIDAS, SEREMOS NOSOTROS LOS CULPABLES DE LA LIMITACIÓN DE SUS CAPACIDADES.**



# FILOSOFIA Y OBJETIVOS

## de los programas deportivos

**No es distinta a los de los demás....**

**TODAS LAS PERSONAS TENEMOS UNAS NECESIDADES Y DESEOS BÁSICOS:**

- De crecimiento físico
- Mental
- Social
- Emocional

La práctica deportiva por parte de la persona con discapacidad debe valorarse no solo como vehículo de las técnicas puras del deporte. La realización deportiva por parte de estas personas viene valorada como medio de adquisición de normas y pautas deportivas, con aplicación en sus conductas y para enriquecimiento y educación de su estima personal.



# El deporte es la forma más natural de fisioterapia y de rehabilitación

Además, se ha podido comprobar en numerosas experiencias, que el deporte realizado por el discapacitado, cuando es bien practicado, con ello se consigue:

Desarrollo de la autodisciplina.

El auto respeto.

La camaradería.

Afán de superación.

Sentirse importante.





# **OCIO, ACTIVIDAD FÍSICA Y DEPORTE EN LA POBLACIÓN CON DISCAPACIDAD...**

- **DESDE EL DERECHO**
- **POR SALUD**
- **COMO NECESIDAD**



# OCIO, ACTIVIDAD FÍSICA Y DEPORTE EN LA POBLACIÓN CON DISCAPACIDAD...

## DESDE EL DERECHO

Son numerosos las referencias dentro de nuestra legislación al derecho de todo ciudadano al OCIO, ACTIVIDAD FÍSICA Y DEPORTE y con capítulos dedicados especialmente a la voluntad del legislador de la especial atención a los colectivos más desfavorecidos.

- Constitución ( Art. 43.3 y art. 49 )
- Estatuto de Autonomía ( Art. 13 )
- Ley del Deporte 6/1998 ( Art. 2.a,b,c,d,j y Art. 3 )
- Ley del deporte Andaluz
- Carta Europea del deporte



# **OCIO, ACTIVIDAD FÍSICA Y DEPORTE EN LA POBLACIÓN CON DISCAPACIDAD... POR SALUD**

**Todos conocemos los beneficios que comporta el hacer deporte, ya sea de manera recreativa o competitiva, pero en el caso de las personas con discapacidad, estos beneficios son aún mucho más importantes. La práctica de actividades deportivas les permiten:**

- Mejora las capacidades FÍSICAS Y MENTALES
- Fortalece la AUTOESTIMA
- Favorece AUTONOMIA SOCIALIZACIÓN E INTEGRACIÓN
- Aumenta la AUTONOMÍA personal
- En ocasiones SUPRESIÓN DE MEDICAMENTOS



# OCIO, ACTIVIDAD FÍSICA Y DEPORTE EN LA POBLACIÓN CON DISCAPACIDAD...

## COMO NECESIDAD

**Una vez cubiertas todas las necesidades básicas del individuo...**

- OCUPACIÓN DE TIEMPO LIBRE
- CREACIÓN DE CIRCULOS DE AMIGOS
- RESPIRO FAMILIAR
- VEHICULO DE INTEGRACIÓN E INCLUSIÓN





# RESUMEN

- El Ocio y el deporte son además de hábitos saludables, son factores correctores de desigualdades y normalización ciudadana.
- La participación de personas con discapacidad dentro de programas generales, de actividades genéricas o en la organización de dichas actividades , no solo son buenas para el propio individuo que participa de ellas, sino que necesarias para cumplir con la llamada integración efectiva.
- La apuesta decidida de ROTARY INTERNACIONAL por la creación de un Club deportivo con la participación de personas con discapacidad y sus familias, dará un verdadero sentido a los objetivos estatutarios que impulsan esta institución.



# PROPUESTA



## ANTECEDENTES

# SIERRA NEVADA NATURA ABILITY ...habilitados en la naturaleza

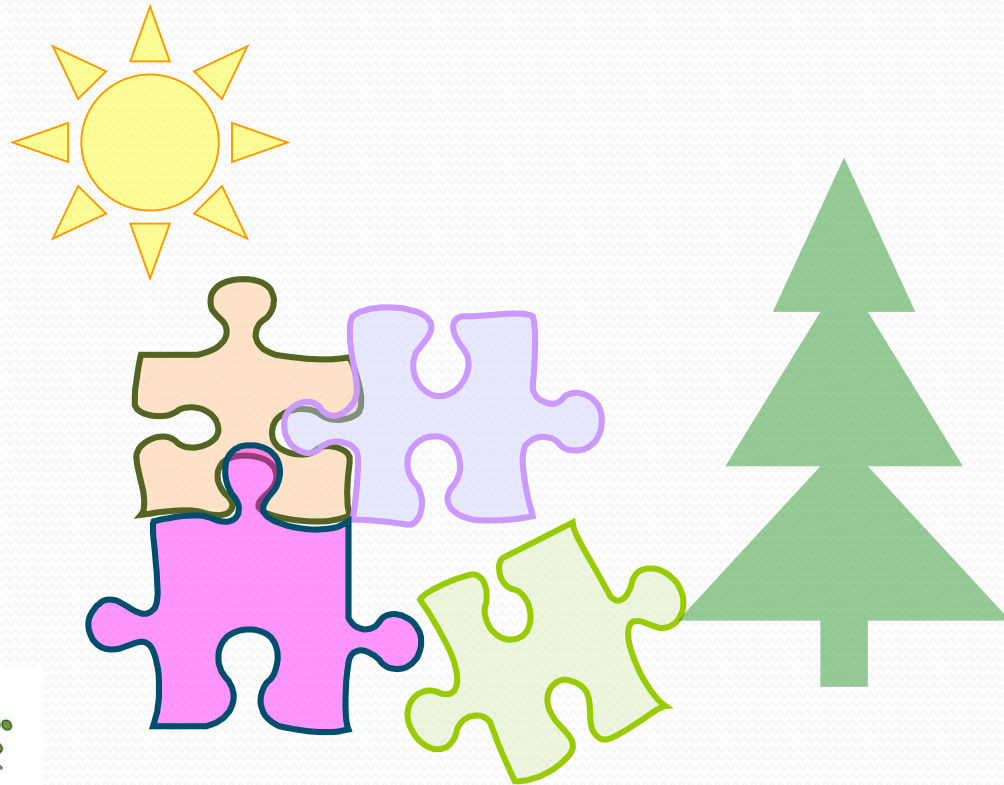

# Asociación deportiva sin ánimo de lucro

- Constituida en Granada el 01 de enero del 2.005
  - Registrada en el Registro Andaluz de Entidades Deportivas con el nº 13.596
  - Club Deportivo perteneciente a FANDDI y FEDDI, siendo miembro de derecho de las Asambleas Generales de ambas federaciones.
  - En proceso de reconocimiento como Asociación de interés general.
- 





# SUS DEPORTES



**BALONCESTO**



**CAMPO A  
TRAVES**



**FUTBOL SALA**



**ATLETISMO**



**NATACIÓN**



**SENDERISMO**



**CAMPAMENTOS DE  
VERANO**



**PETANCA**



**E  
S  
Q  
U  
I**



# Y también COMPETIMOS



## Y algunas veces subimos al PODIUM





# Y somos MUY BUENOS y representamos a ESPAÑA en POLONIA – ITALIA – FRANCIA - TURQUÍA



# PROYECTO

## ESCUELA PERMANENTE CLUB DE ESQUÍ

- ACTIVIDAD DE FIN DE SEMANA
- ESCUELA DE COMPETICIÓN

## SIERRA NEVADA ROTARY SKI DE PROMOCIÓN

- SIERRA NEVADA DIVERTIDA 2 días ( Fin de semana)
- SIERRA NEVADA DIVERTIDA 3 días
- SIERRA NEVADA DIVERTIDA 5 días
- PRUBA SOCIAL FIN DE TEMPORADA

## ROTARY FAMILIA Y DIVERSIDAD

- ACTIVIDADES DE NIEVE EN FAMILIA

FUTURO

## ROTARY ESQUÍ COMPETICIÓN

- CENTRO DE TECNIFICACIÓN
- ESCUELA DE ALTA COMPETICIÓN
- INTEGRACIÓN COMPETICIONES FADI





# NUESTROS DEPORTISTAS

Niños/as y jóvenes con capacidad diferente entre 8 y 21 años y sus familias que a través de ROTARY INTERNACIONAL soliciten participar en los programas de promoción de esquí alpino de nuestro proyecto ROTARY ESQUI CLUB KIDS.



# NUESTROS TÉCNICOS

# ESQUÍ

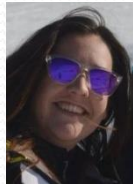
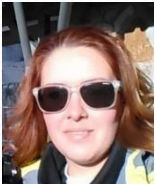
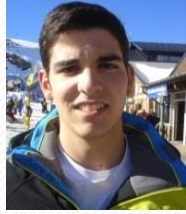

- COORDINADOR
- EDUCADOR DEPORTIVO
- FORMADOR TÉCNICO
  
- TÉCNICOS TD1, TD2
  
- AUXILIARES TÉCNICOS
  
- VOLUNTARIOS
- ALUMNOS EN PRÁCTICAS TAFAD

**Rotary**  
CLUB GRANADA



# METODOLOGÍA

- MONITORES FORMADOS ESPECIALIZADOS
- VOLUNTARIOS COMPROMETIDOS
- DIDACTICA ADAPTADA
- USO DE MATERIAL AUXILIAR Cuneros , riendas..
- ...y una carga humana IMPRESIONANTE

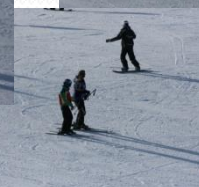
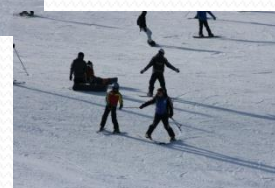
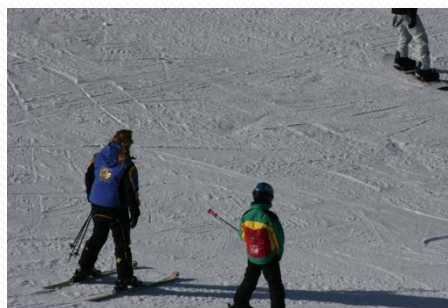
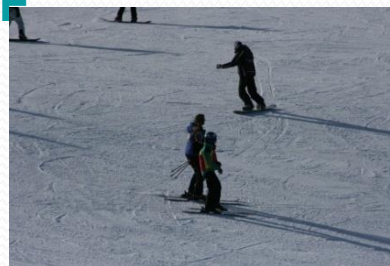



# HISTORIAS DE LUZ

**...una princesa, un campeón y el futuro**



LUCÍA



JULIÁN



QUIQUE



# OBJETIVOS



- **Creación de un servicio integral** de atención a las personas con discapacidad intelectual y sus familias en la Estación de Esquí de Sierra Nevada en edades entre 5 a 21 años.
  - Alojamientos
  - Restauración
  - Actividades deportivas
  - Actividades Recreativas
  - Ocio y Turismo
- **Implicación de las administraciones** en la promoción y difusión del esquí como deporte activo, vehículo de integración e inclusión en la ardua tarea de normalización de los servicios deportivos.
- **Facilitar al usuario con discapacidad intelectual un programa de ocio y deporte activo** con ayudas que permitan su práctica, desde la igualdad, buscando colaboraciones que ayuden a compensar los excesivos costos de esta actividad, logrando hacer programas al alcance de todos.
- **Implantar una promoción DISTRITO** entre los colectivos con discapacidad, facilitando el acercamiento de estas actividades y proporcionando los medios necesarios para su correcta realización.
- **Buscar los recursos** necesarios para la adquisición de material específico para la práctica del esquí, en muchos casos muy caros y exclusivos.
- **Proporcionar formación exclusiva a profesores, monitores y voluntarios**, para un desarrollo de calidad de la actividad, a través de cursos de formación, intercambio de experiencias e investigación, con la idea de estar a la vanguardia de la enseñanza.
- **Desarrollar un nuevo concepto de Sierra Nevada DIVERTIDA**, con la inclusión de nuevos métodos de enseñanza. a través de la diversión, elementos didácticos en pistas, espacios escénicos divertidos. Adaptar la enseñanza y su metodología a cualquier capacidad.



# SEMANA familia y diversidad



## SIERRA NEVADA del 25 al 29 de marzo 2019

- 4 ALOJAMIENTO HOTEL 3\*\*\* MP
- DESFILE DE BIENVENIDA
- 3 DÍAS DE ESQUI
  - PASES DE REMONTES
  - CURSO DE 9 HORAS
  - MATERIAL TÉCNICO DE ESQUI
  - COMIDAS EN PISTAS
  - CLAUSURA Y DIPLOMAS

**PROGRAMA CULTURAL  
FAMILIAR**

### DEPORTISTAS

> 8 a 12 años.... 544€...

< 12 a 21 años.... 584€...

### FAMILIAR ESQUIADOR

410 €

### FAMILIAR NO ESQUIADOR

275 €

# SOCIOS INSTITUCIONALES



Federación **A**ndaluza de **D**eportes para  
personas con **D**iscapacidad **I**ntelectual

- Gestión de convenio con CETURSA
- Seguros de deportistas y voluntarios
- Certificado donaciones, Entidad de Utilidad Pública
- Apoyo técnico



**Otras Instituciones, empresas y colaboradores  
a través de convenios y patrocinios**



# PROGRAMA DEPORTIVO

## LUNES 25

- RECOGIDA DE MATERIAL DE ESQUÍ
- CLASE TEORICA Y ADAPTACIÓN DEL MATERIAL

## MARTES 26

- CURSO BÁSICO DE ESQUI DE 10 A 14 HORAS
- ESQUÍ FAMILIAR

## MIÉRCOLES 27

- CURSO BÁSICO DE ESQUI DE 10 A 14 HORAS
- ESQUÍ FAMILIAR

## JUEVES 28

- CURSO BÁSICO DE ESQUI DE 10 A 14 HORAS
- ESQUÍ FAMILIAR
- PRUEBA SOCIAL FAMILIAR





# PROGRAMA CULTURAL

## LUNES 25

- Llegada FAMILIAS
- ACTO DE BIENVENIDA SIERRA NEVADA
- DESFILE E IZADO BANDERA ROTARY PLAZA DE ANDALUCIA
- FIESTA DE BIENVENIDA

## MARTES 26

- TARDE DIVERTIDA MIRLO BLANCO

## MIÉRCOLES 27

- VISITA CIUDAD DE GRANADA
- RECEPCIÓN AYUNTAMIENTO DE GRANADA

## JUEVES 28

- CLAUSURA ENTREGA DE DIPLOMAS
- FIESTA DE CLAUSURA

## VIERNES 29

- VISITA CULTURAL GRANADA
- SALIDA FAMILIA



# ORGANIZACIÓN PROYECTO

## ROTARY INTERNACIONAL GRANADA

### **PRESIDENTE:**

**D. Antonio José Bayo Pérez**

### **SECRETARIO:**

**D. Juan José Ruíz Pelegrina**

### **TESORERO:**

**D. Mariano Cuenca López**

### **COORDINADOR GENERAL :**

**D. Carlos Bocanegra Baquero**

### **COORD. ROTARACT Y VOLUNTARIOS:**

**D. Antonio Linde**



## ORGANIZACIÓN TÉCNICA

### **COORDINADOR TÉCNICO:**

**Juan Antonio García Lara  
FANDDI**

### **DIRECTOR TÉCNICO:**

**Juan José García Fernández  
TD2 FANDDI**

### **COORDINADORA ESCUELAS:**

**Rocío García Fernández  
C.D. SIERRA NEVADA NATURA ABILITY**

### **COORDINADOR ALUMNOS TAFAD:**

**Javier Conde Pipó  
MEDAC Instituto de Formación**

### **VOLUNTARIOS Y ROTARACT:**

**Laura linde  
Educadora Social**



# SERVICIOS

**ALOJAMIENTO**  
**APARTOHOTEL TREVENQUE\*\*\***  
**SIERRA NEVADA**

**COMIDAS**  
**RESTAURANTE LA BODEGA**  
**SIERRA NEVADA**

**MEDIOS MECANICOS**  
**CETURSA**  
**SIERRA NEVADA**

**PROFESORES**  
**ESCUELAS OFICIALES DE**  
**SIERRA NEVADA**

**MATERIAL DE ESQUÍ**  
**ALQUILER AL'ÁNDALUS**  
**SIERRA NEVADA**

**APOYO PERSONAL**  
**C.D. SIERRA NEVADA NATURA**  
**MEDAC FORMACIÓN**  
**ROTARACT**

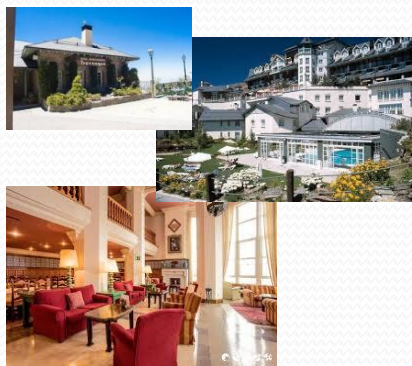

# **CRONOGRAMA**

## **PRESENTACIÓN PROYECTO**

**SEPTIEMBRE Y OCTUBRE, 18**

## **DIFUSIÓN DEL PROYECTO**

**DICIEMBRE, 18**

## **COMIENZO DE INSCRIPCIONES**

**05 ENERO 2019**

## **FINALIZACIÓN DE INSCRIPCIONES**

**25 FEBRERO 2019**

## **PRESENTACIÓN MEDIOS COMUNICACIÓN**

**10 de marzo de 2019**

## **SEMANA de ESQUÍ FAMILIA Y DIVERSIDAD**

**Del 24 al 29 de marzo de 2019**

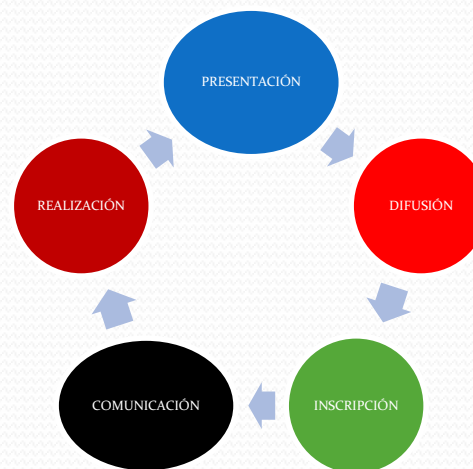



# SOPORTES DE IMAGEN



**ANORACK Y PETOS MONITORES Y DEPORTISTAS**

**ACCIONES DE IMAGEN QUE  
PODEMOS PACTAR**



**PUNTO DE ENCUENTRO PLAZA ANDALUCÍA**



**PUNTO DE ENCUENTRO BORREGUILLES**

**Rotary**  
CLUB GRANADA



**ESQUÍ FAMILIA Y DIVERSIDAD**



**GRACIAS**